

Rio de Janeiro

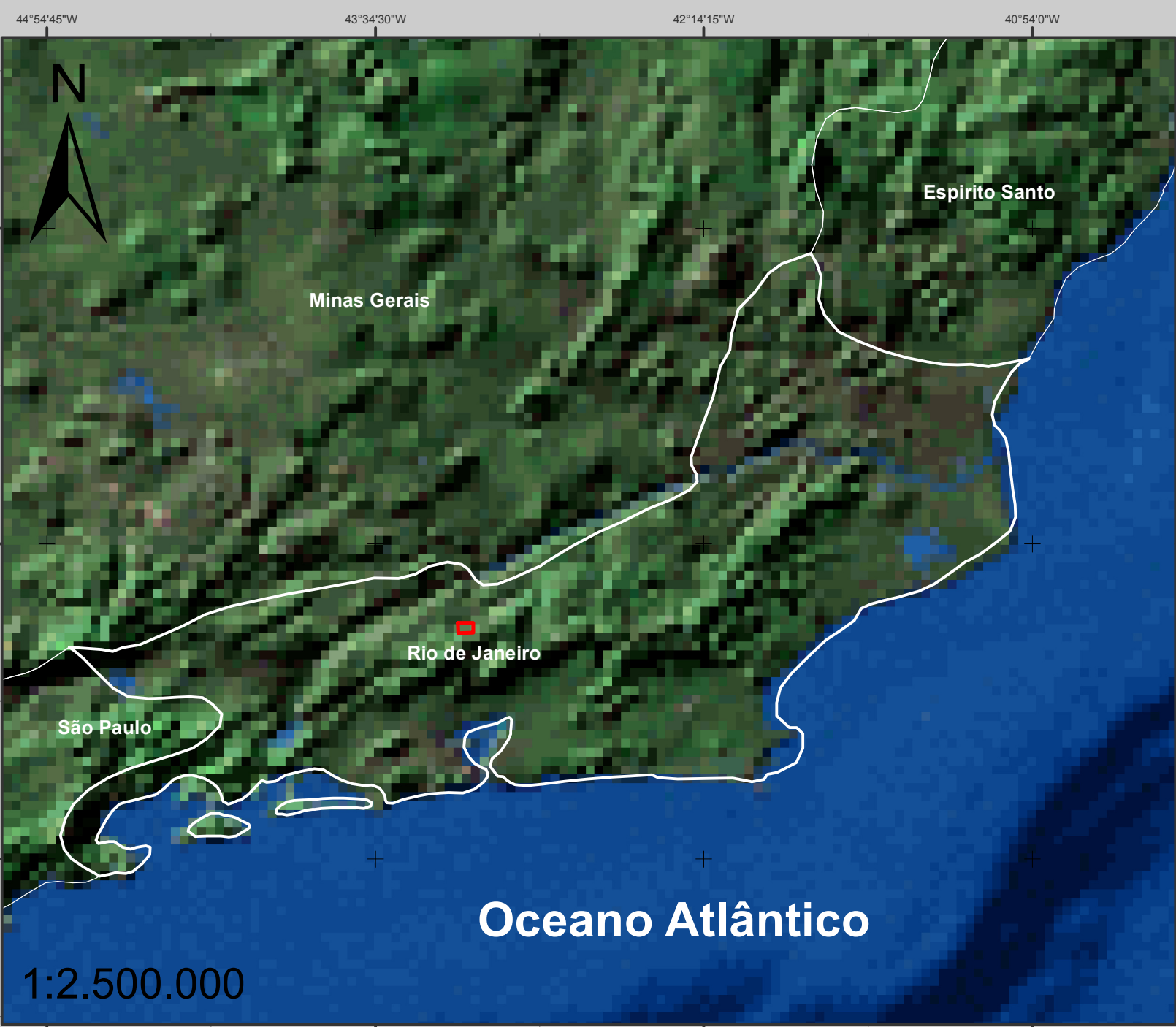

Localização da área de estudo

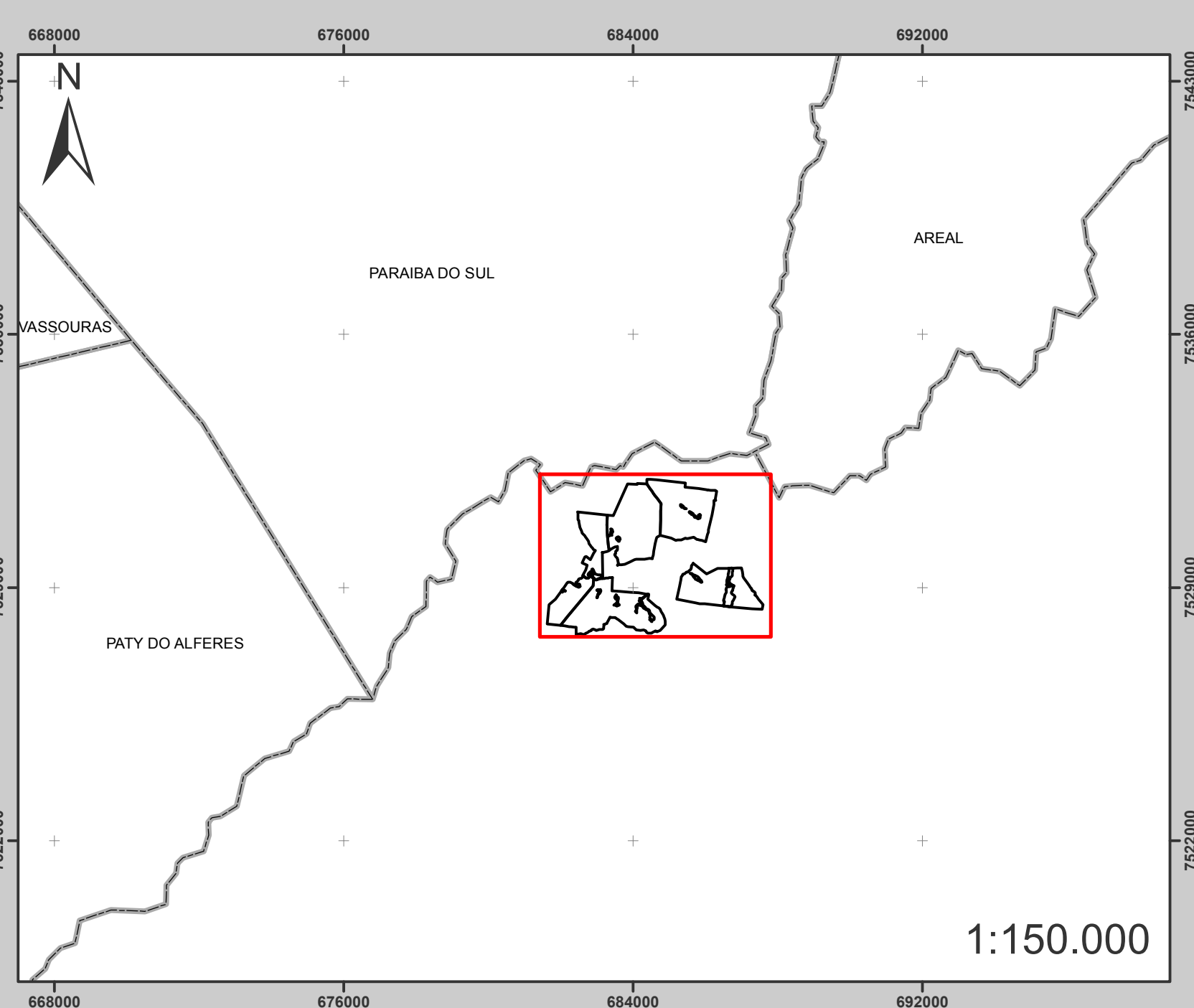

Legenda

Limites municipais

Limites das fazendas

Pontos descritos em campo

Curvas de nível

Contratante:		Identificação do projeto:	
JCN PATRIMONIAL LTDA		MRH ENGENHARIA AMBIENTAL	
COMPLEXO IMOBILIÁRIO HOTELEIRO E ESPORTIVO		Direitos autorais reservados conforme termos contratuais. Proibida a reprodução total ou parcial deste desenho sem expresso consentimento do proprietário	
Empreendedor:		Título do mapa:	
JCN PATRIMONIAL LTDA		LOCALIZAÇÃO DOS PONTOS DESCRITOS EM CAMPO	
Revisor do projeto:	Formato de impressão:	Escala:	Datum:
Ezequiel Martins	A0	1:10.000	WGS84 - 23S
Colaborador:	Nome do arquivo:	Data:	Nº do mapa:
Marcelo Zagonel	localizacao_dos_pontos_descritos_em_campo	FEVEREIRO/2013	07/09